Confidentiality Notice

This request with its contents contains confidential and / or legally privileged information. It is solely for the viewing of the intended recipient(s). Unauthorized duplication, interception, review, use or disclosure is prohibited and may violate applicable laws including the Privacy Act. If you are not the intended recipient please contact the sender and return all contents to the Albuquerque Police Department, Metropolitan Forensic Science Center, Forensic Photography Unit immediately.

Metropolitan Forensic Science Center
Forensic Photography Unit
5350 2nd St NW
Albuquerque, NM 87107
505-823-4275



DSC_2797.JPG



DSC_2798.JPG



DSC_2799.JPG



DSC_2800.JPG


TRAIL
CLOSED
DETOUR
POLICE
CRIMINAL
INVESTIGATION
DIVISION

DSC_2801.JPG



DSC_2802.JPG



DSC_2803.JPG



DSC_2804.JPG



DSC_2805.JPG



DSC_2806.JPG



DSC_2807.JPG



DSC_2808.JPG



DSC_2809.JPG



DSC_2810.JPG



DSC_2811.JPG



DSC_2812.JPG

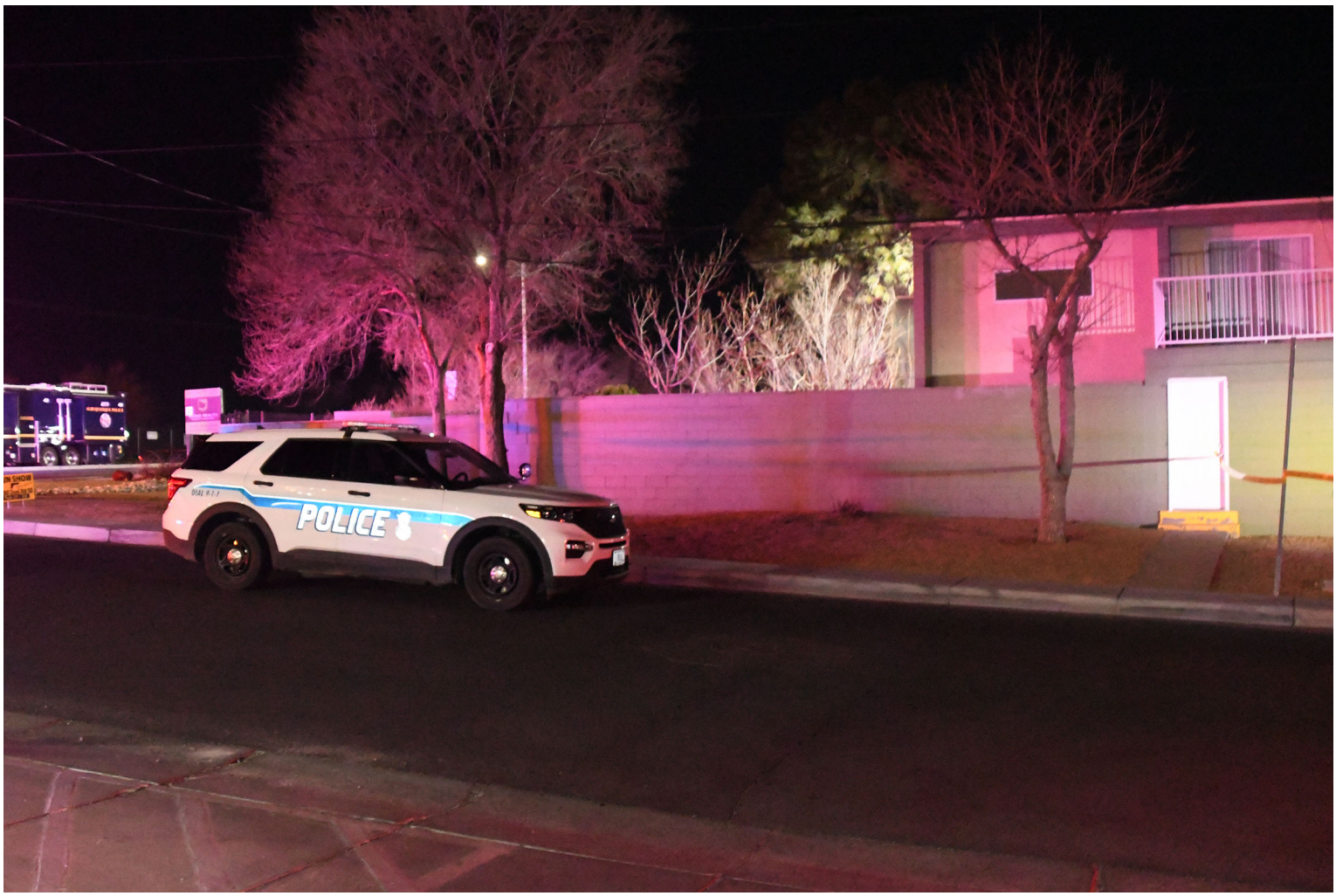

DSC_2813.JPG



DSC_2814.JPG



DSC_2815.JPG



DSC_2816.JPG



DSC_2817.JPG



DSC_2818.JPG

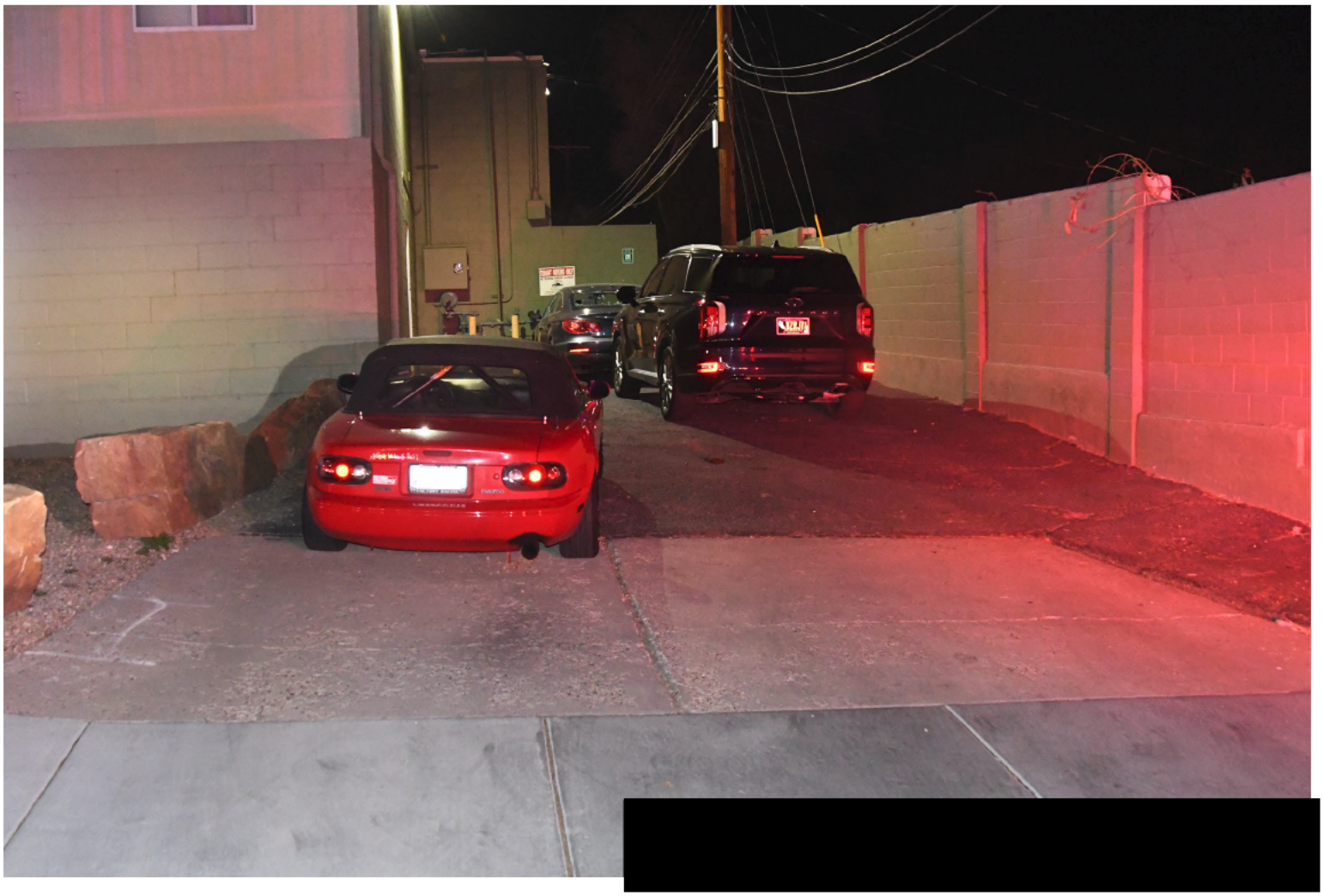

DSC_2819.JPG



[redacted]



DSC_2820.JPG



DSC_2821.JPG



DSC_2822.JPG



DSC_2823.JPG



DSC_2824.JPG



DSC_2825.JPG



DSC_2826.JPG

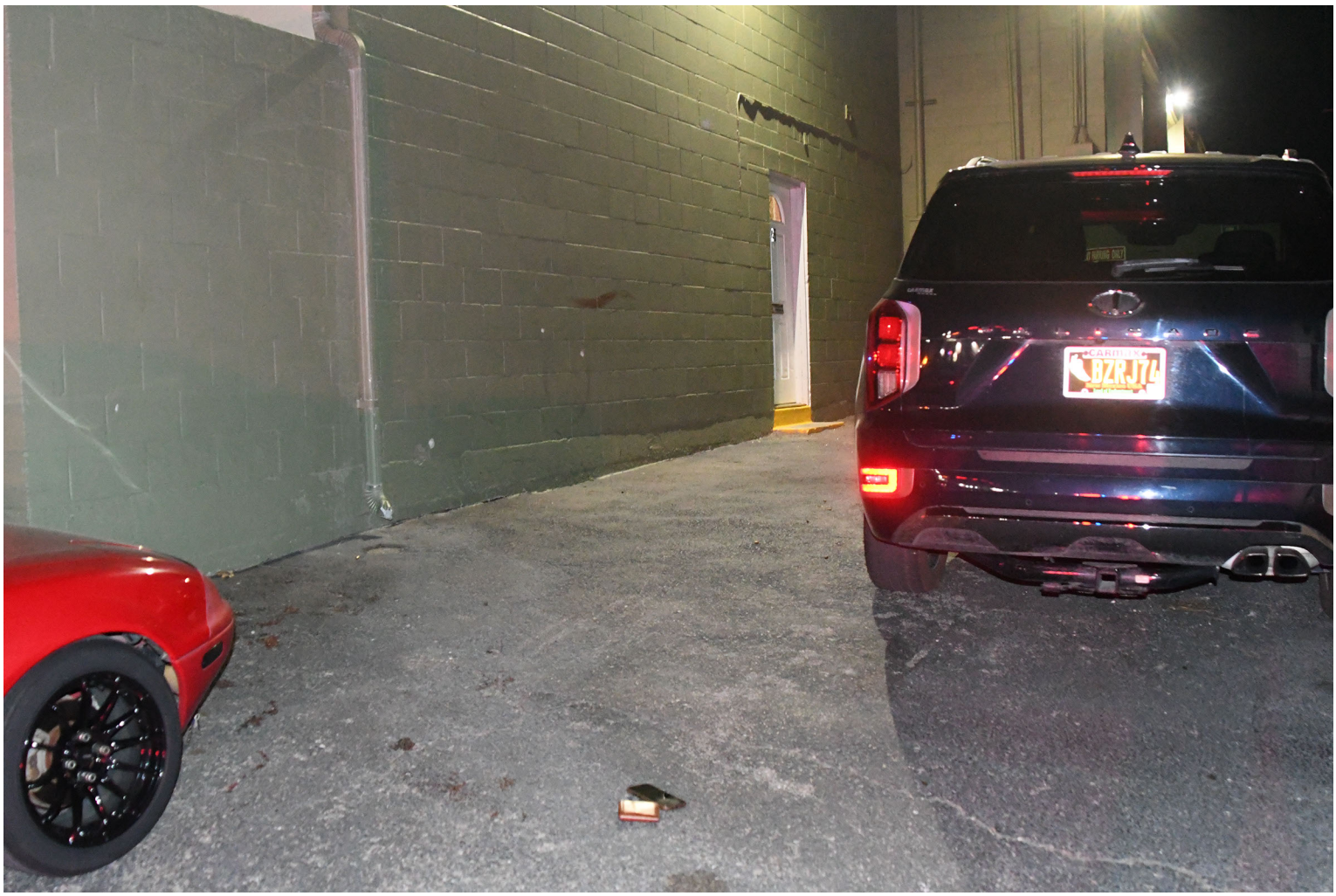

DSC_2827.JPG



DSC_2828.JPG



DSC_2829.JPG



DSC_2830.JPG



DSC_2831.JPG



DSC_2832.JPG



DSC_2833.JPG



DSC_2834.JPG



DSC_2835.JPG

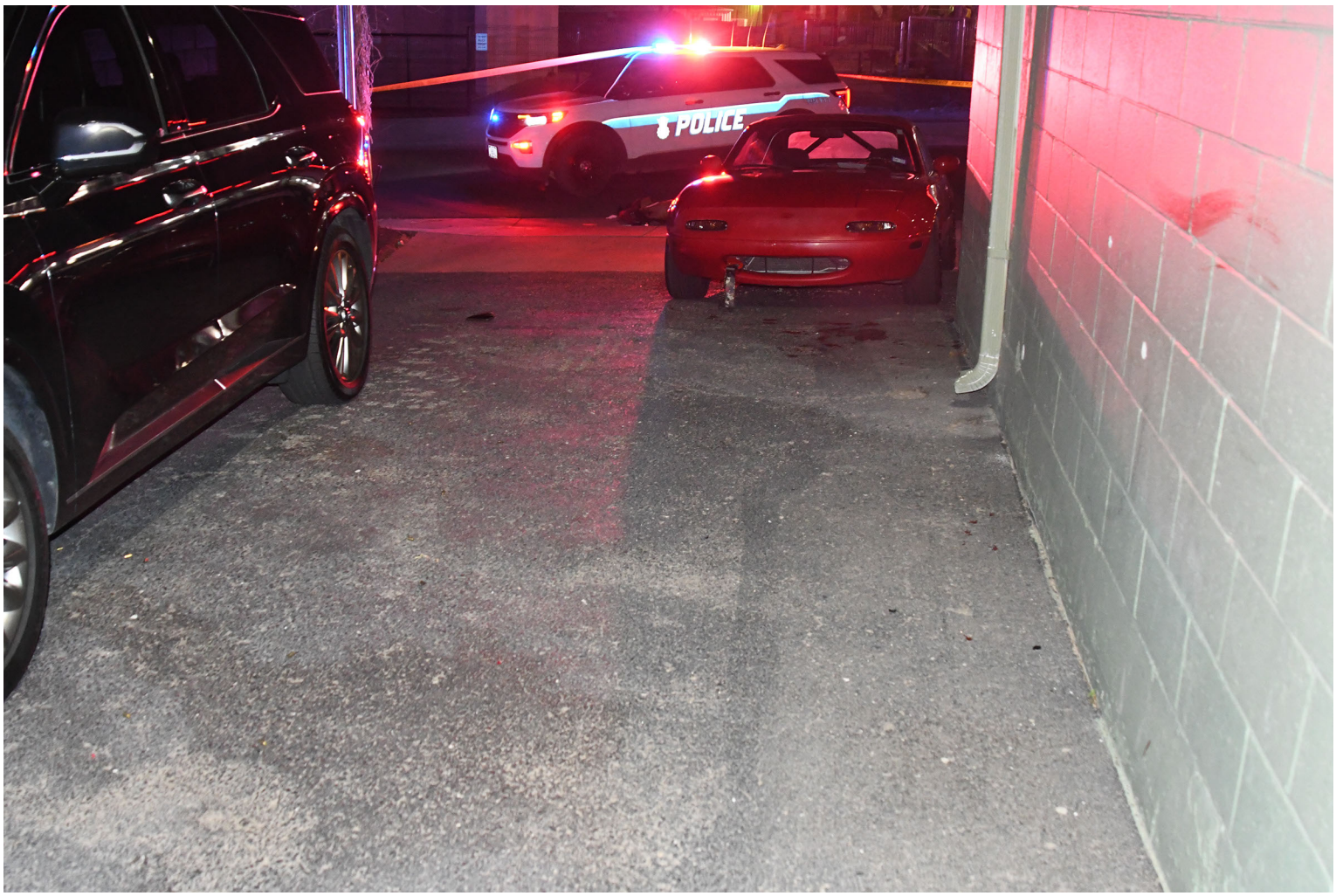

DSC_2836.JPG



DSC_2837.JPG



DSC_2838.JPG



DSC_2839.JPG


TENANT PARKING ONLY
NO REVERSE PARKING ALLOWED
BGXF29
New Mexico USA
Land of Enchantment

DSC_2840.JPG



DSC_2841.JPG

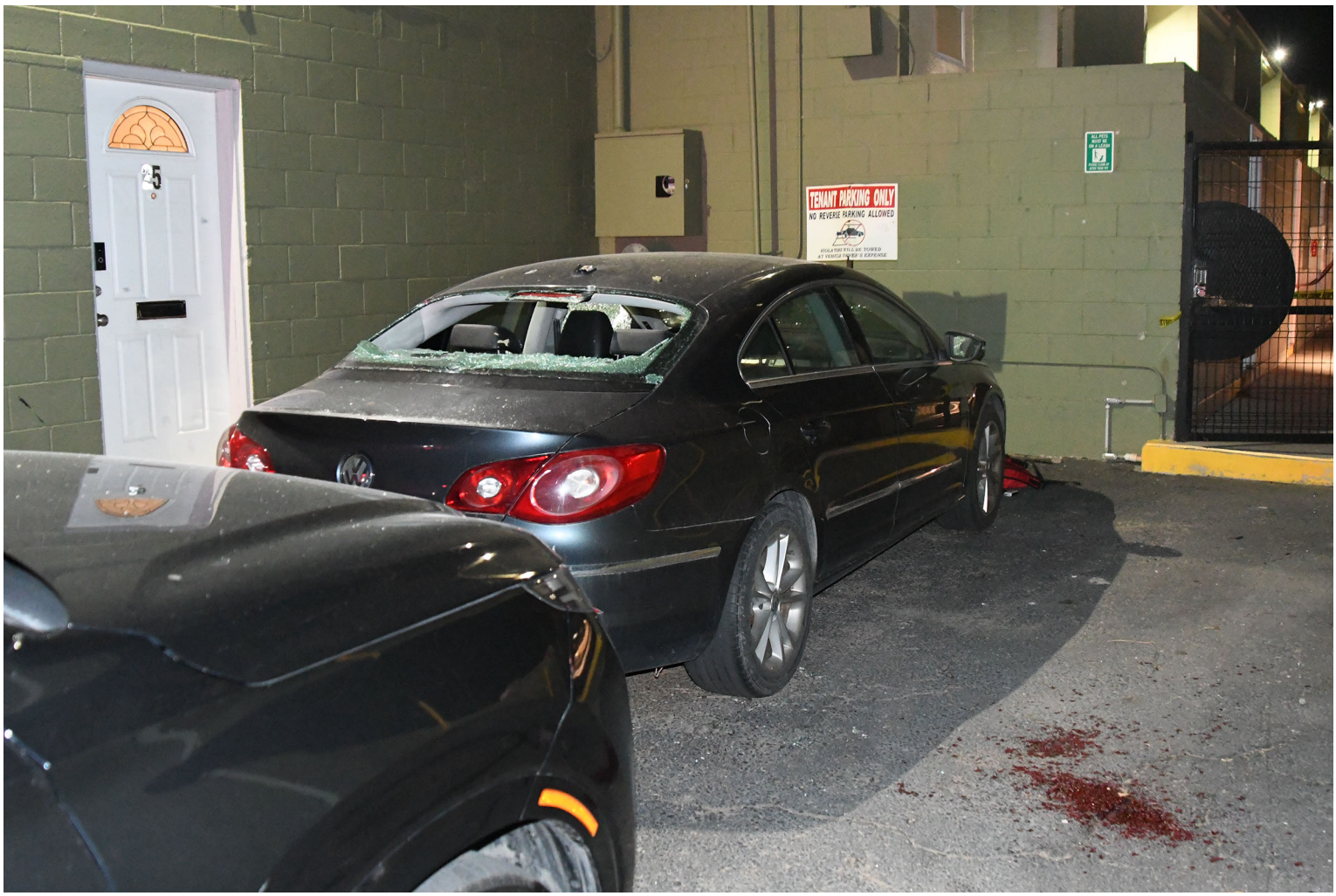

DSC_2842.JPG



DSC_2843.JPG

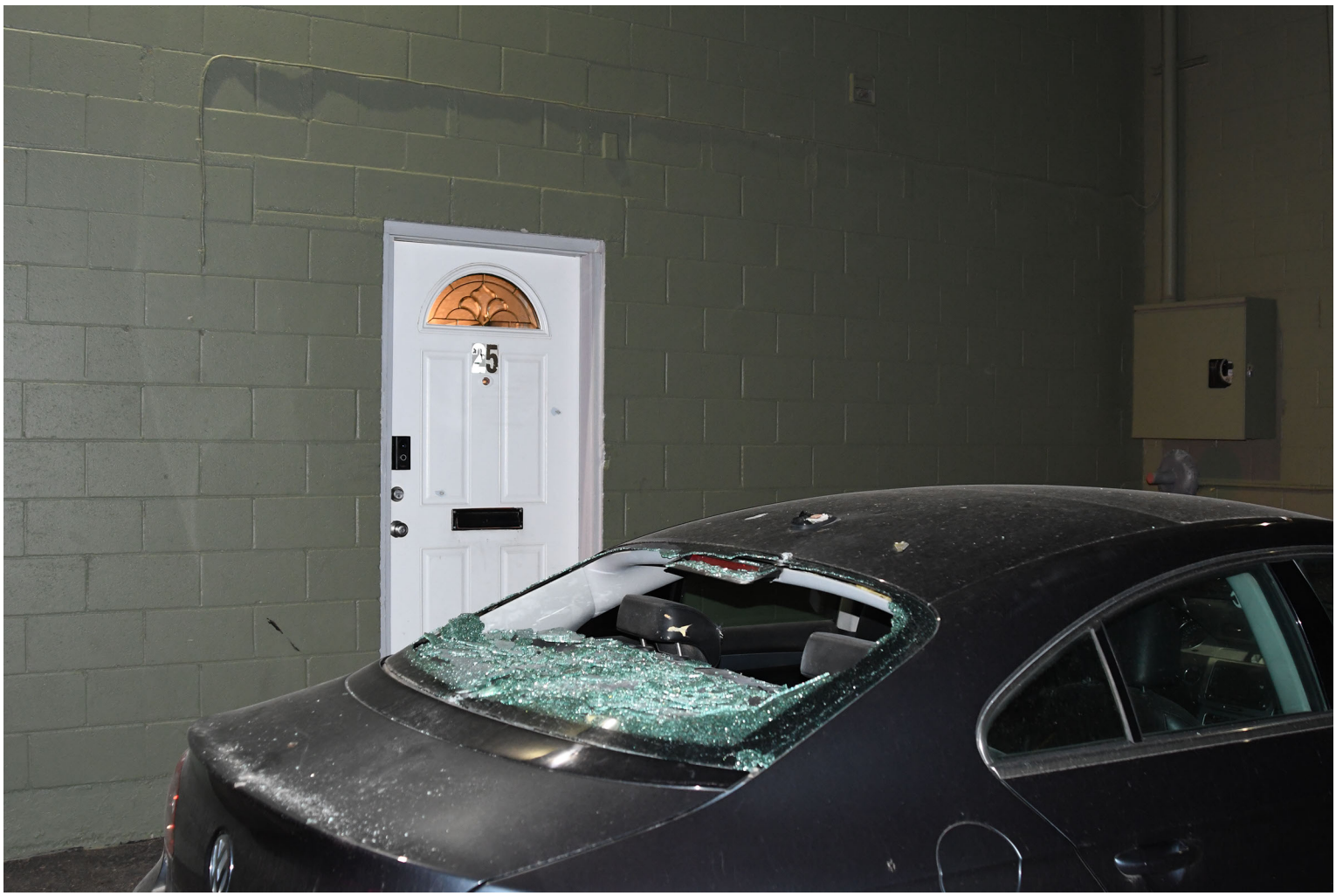

DSC_2844.JPG



DSC_2845.JPG



DSC_2846.JPG

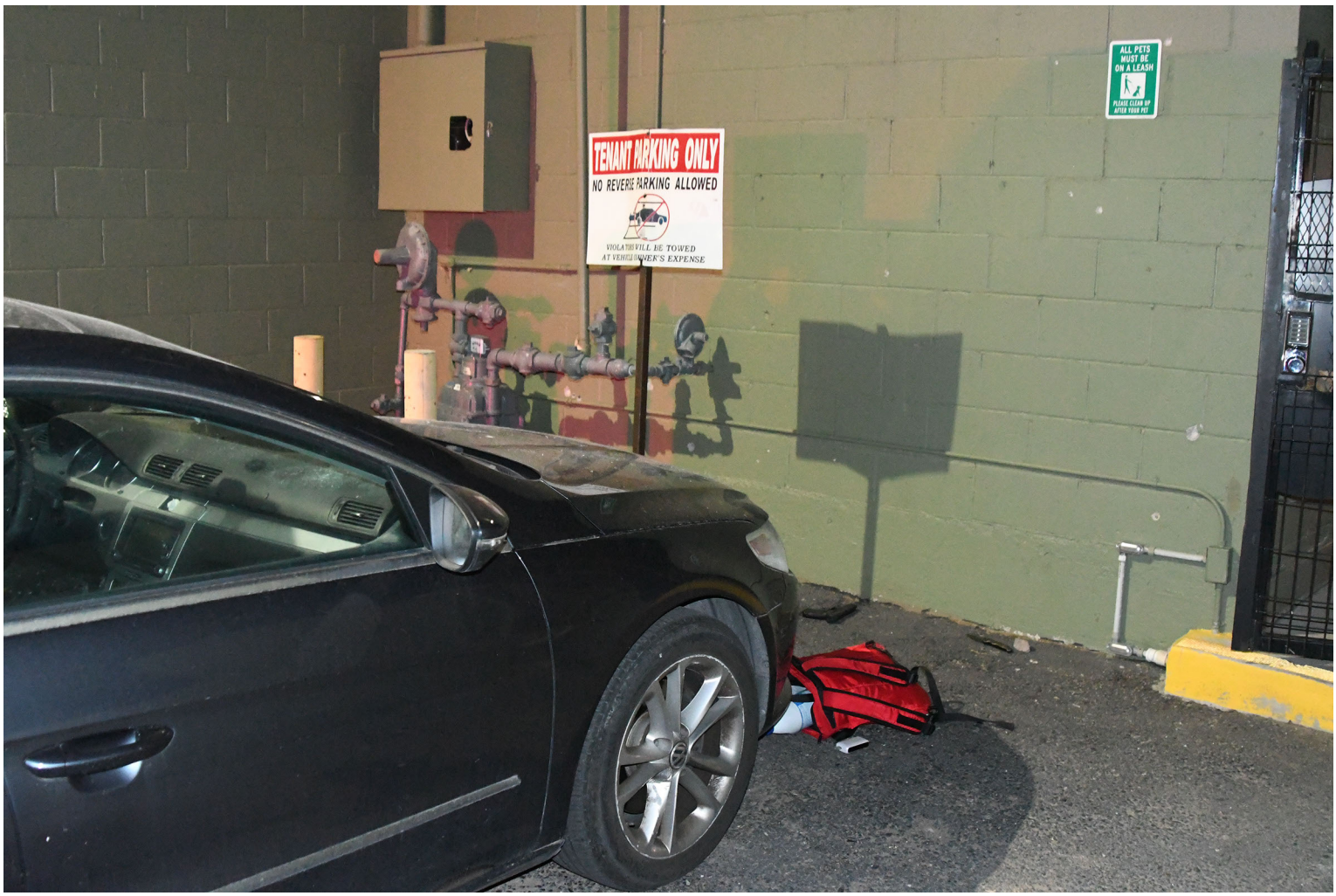
TENANT PARKING ONLY
NO REVERSE PARKING ALLOWED
ALL PETS MUST BE ON A LEASH
PLEASE CLEAN UP AFTER YOUR PET

DSC_2847.JPG


TENANT PARKING ONLY
NO REVERSE PARKING ALLOWED
ALL PETS MUST BE ON A LEASH

DSC_2848.JPG



DSC_2849.JPG

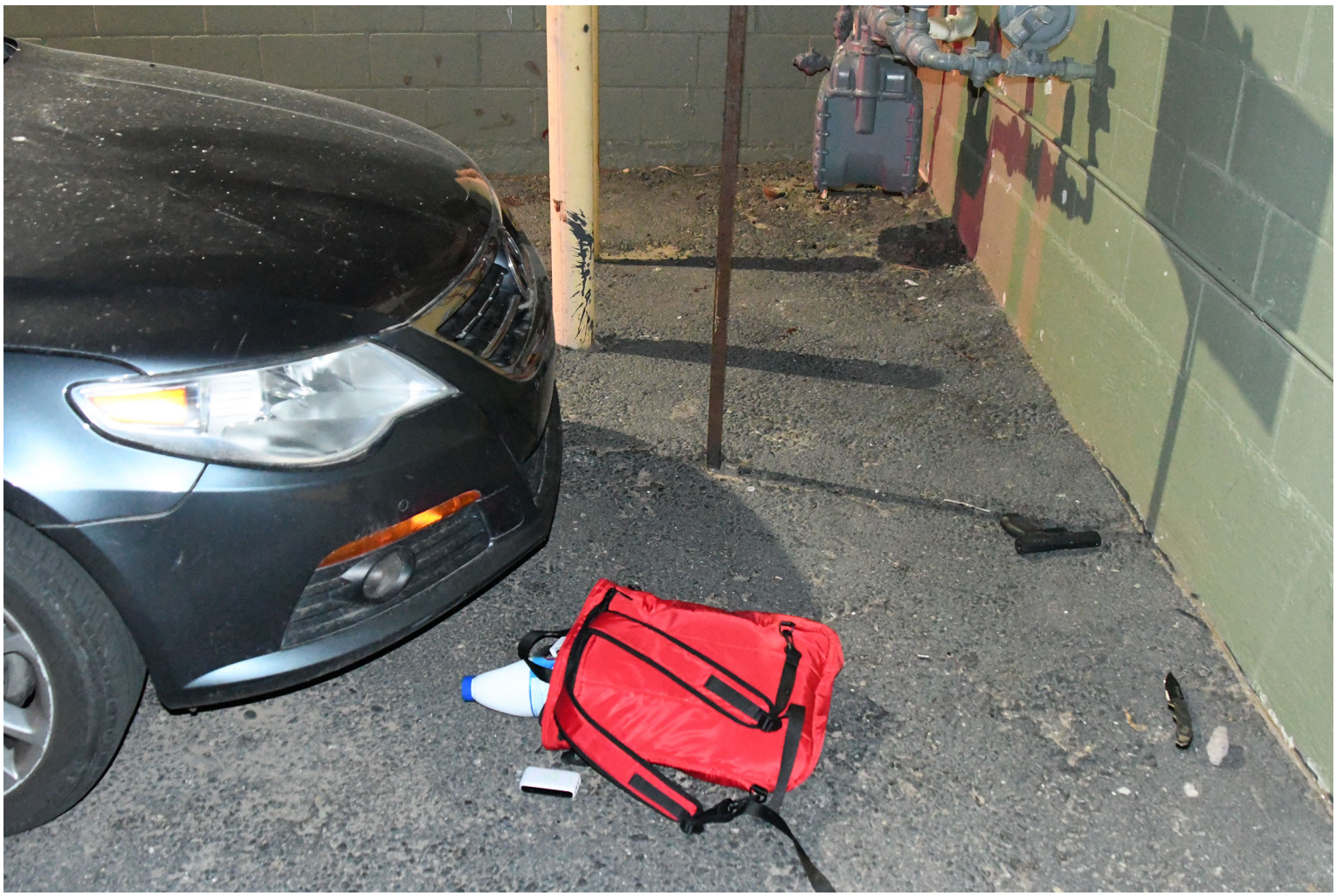

DSC_2850.JPG

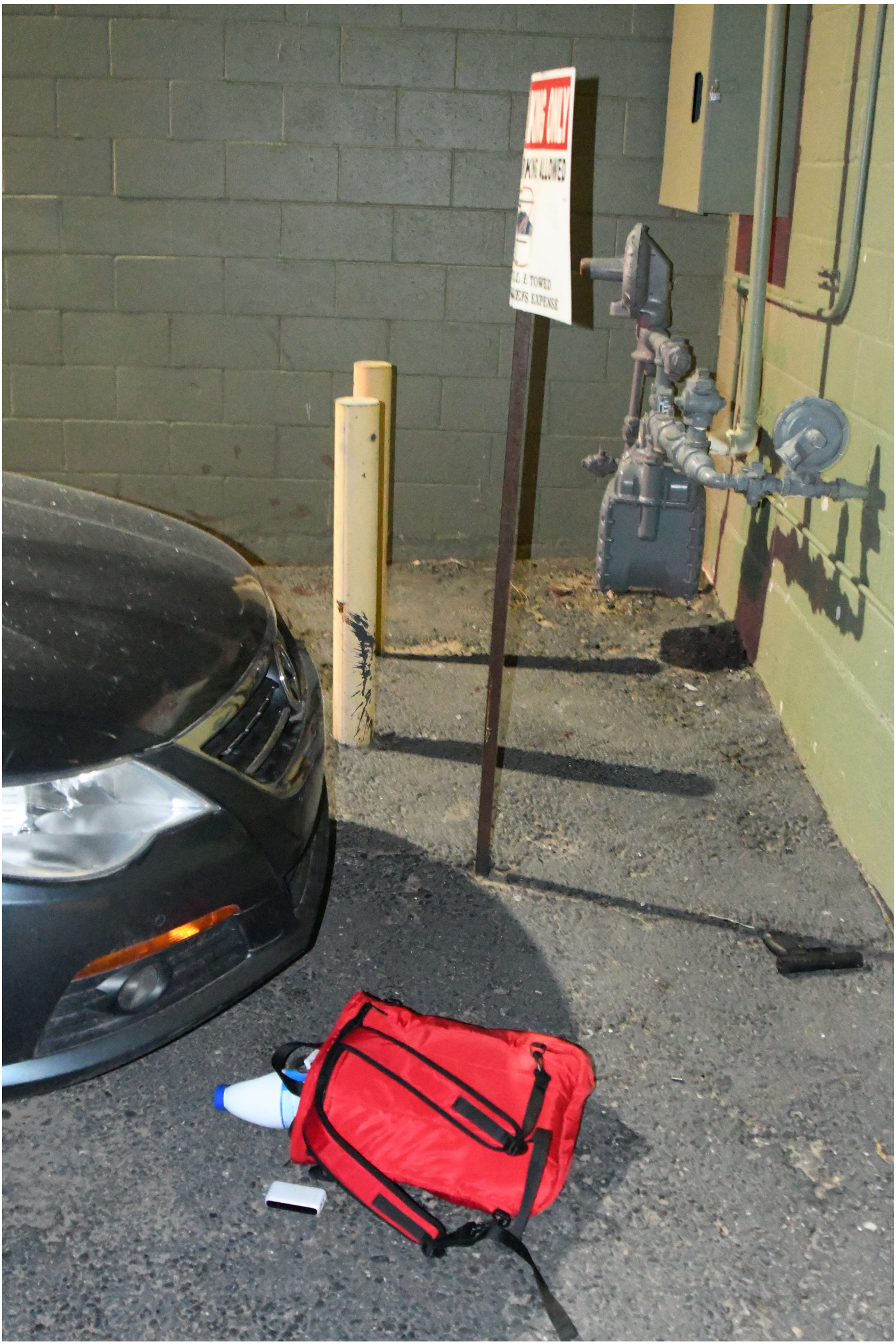

DSC_2851.JPG



DSC_2852.JPG



DSC_2853.JPG

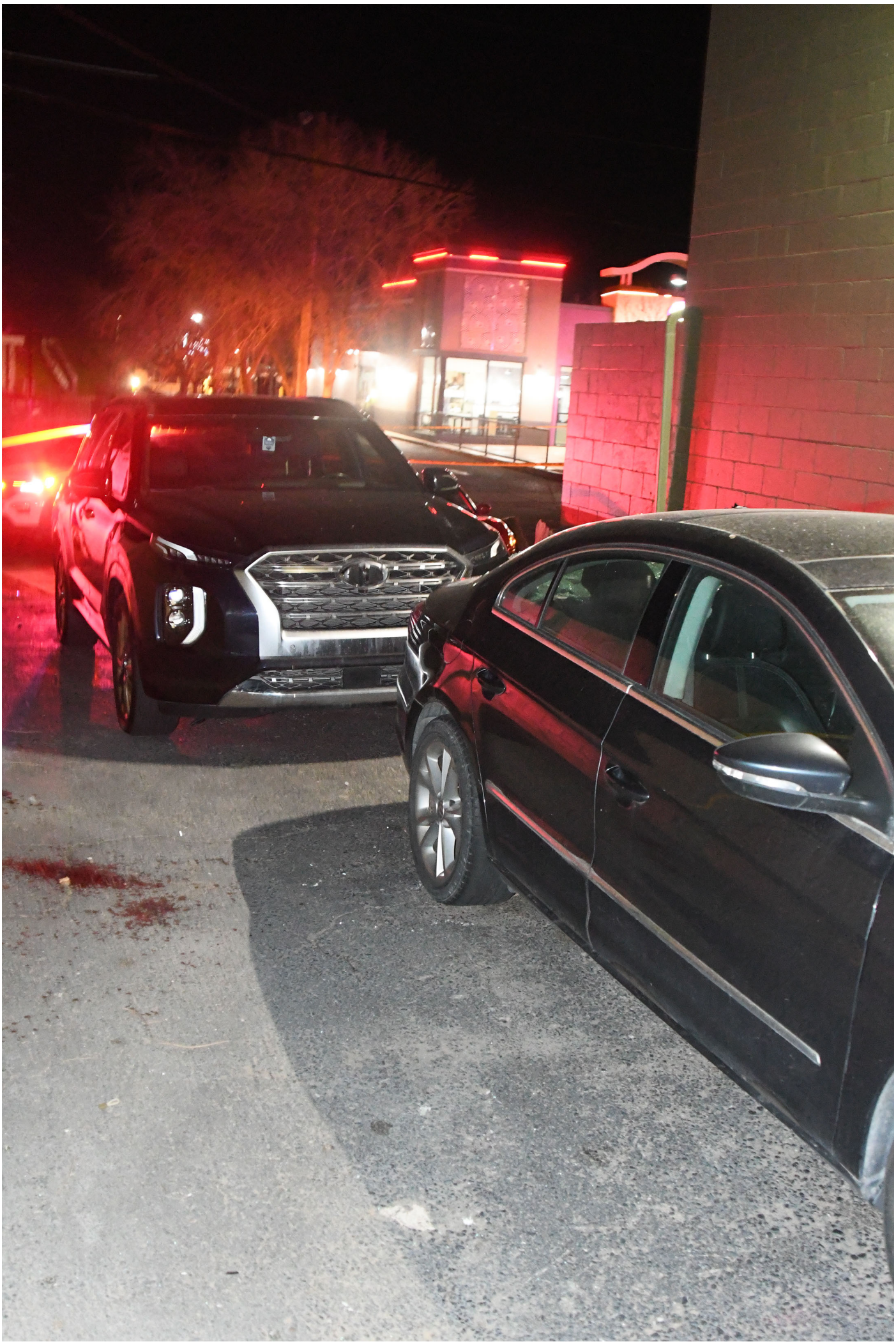

DSC_2854.JPG



DSC_2855.JPG


TENANT PARKING ONLY
NO REVERSE PARKING ALLOWED
VIOLATORS WILL BE TOWED
AT VEHICLE OWNER'S EXPENSE

DSC_2856.JPG



DSC_2857.JPG



DSC_2858.JPG



DSC_2859.JPG



DSC_2860.JPG



DSC_2861.JPG



DSC_2862.JPG



DSC_2863.JPG



DSC_2864.JPG



DSC_2865.JPG



DSC_2866.JPG



DSC_2867.JPG



DSC_2868.JPG



DSC_2869.JPG



DSC_2870.JPG



DSC_2871.JPG



DSC_2872.JPG



DSC_2873.JPG



DSC_2874.JPG



DSC_2875.JPG



DSC_2876.JPG



DSC_2877.JPG



DSC_2878.JPG



DSC_2879.JPG



DSC_2880.JPG



DSC_2881.JPG



DSC_2882.JPG



DSC_2883.JPG



DSC_2884.JPG



DSC_2885.JPG



DSC_2886.JPG



DSC_2887.JPG



DSC_2888.JPG



DSC_2889.JPG

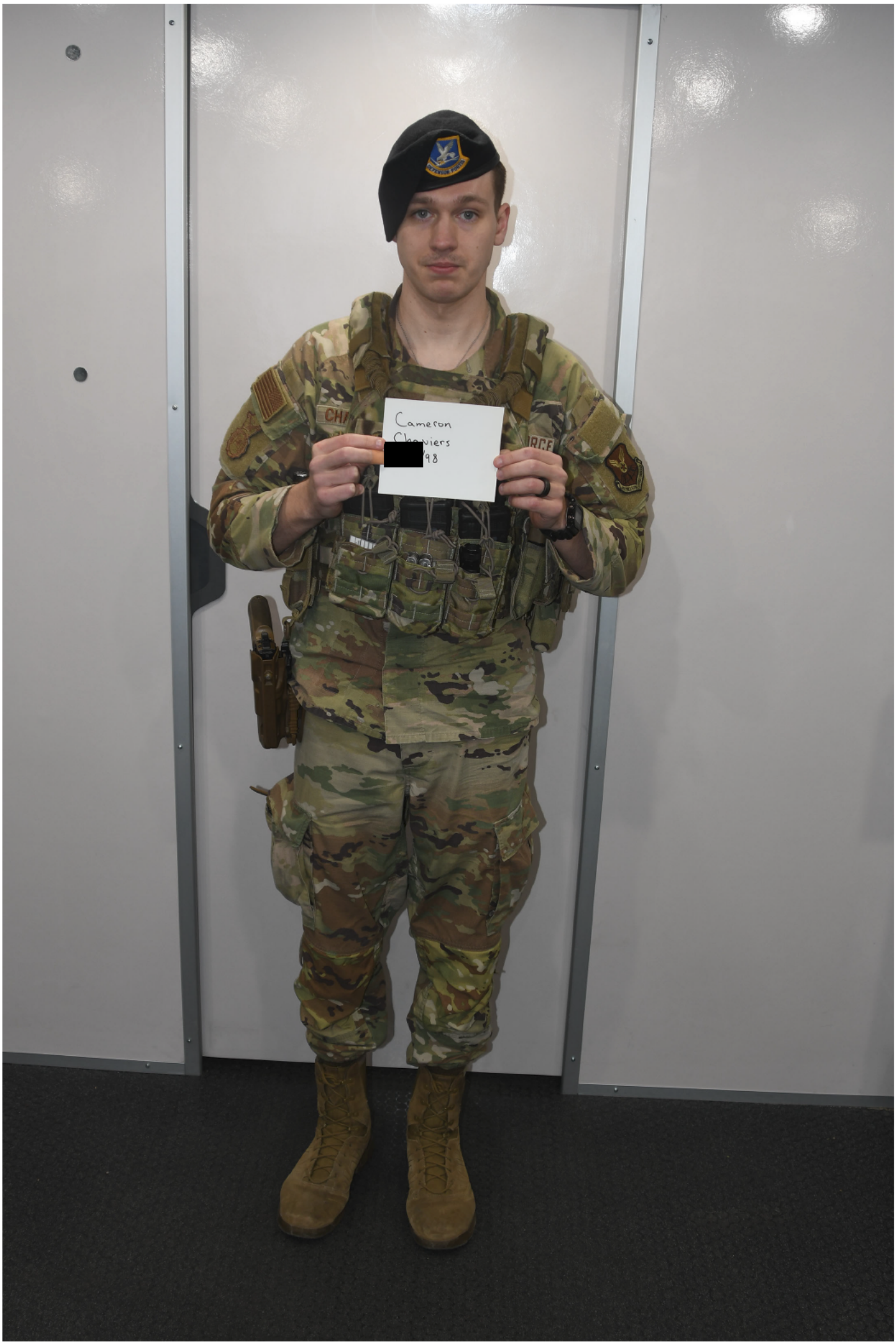

DSC_2890.JPG



DSC_2891.JPG

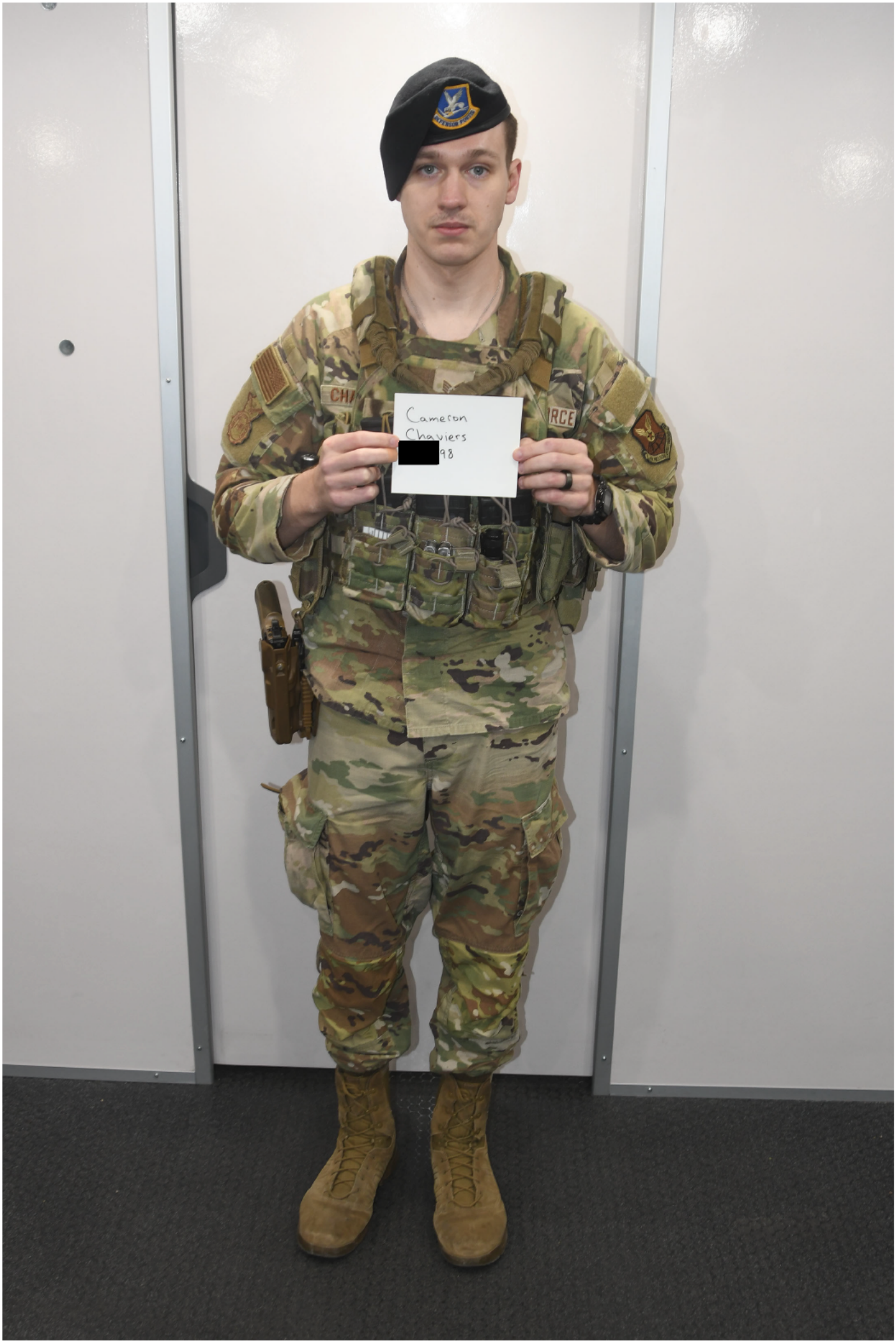

DSC_2892.JPG



DSC_2893.JPG



DSC_2894.JPG



DSC_2895.JPG



DSC_2896.JPG



DSC_2897.JPG



DSC_2898.JPG



DSC_2899.JPG



DSC_2900.JPG



DSC_2901.JPG



DSC_2902.JPG



DSC_2903.JPG



DSC_2904.JPG



DSC_2905.JPG



DSC_2906.JPG



DSC_2907.JPG



DSC_2908.JPG



DSC_2909.JPG



DSC_2910.JPG



DSC_2911.JPG



DSC_2912.JPG



DSC_2913.JPG



DSC_2914.JPG



DSC_2915.JPG



DSC_2916.JPG



DSC_2917.JPG



DSC_2918.JPG



DSC_2919.JPG



DSC_2920.JPG



DSC_2921.JPG



DSC_2922.JPG



DSC_2923.JPG



DSC_2924.JPG



DSC_2925.JPG



DSC_2926.JPG



DSC_2927.JPG



DSC_2928.JPG



DSC_2929.JPG



DSC_2930.JPG



DSC_2931.JPG



DSC_2932.JPG



DSC_2933.JPG



DSC_2934.JPG



DSC_2935.JPG



DSC_2936.JPG



DSC_2937.JPG

DSC_2938.JPG



DSC_2939.JPG



DSC_2940.JPG



DSC_2941.JPG



DSC_2942.JPG



DSC_2943.JPG



DSC_2944.JPG



DSC_2945.JPG



DSC_2946.JPG



DSC_2947.JPG



DSC_2948.JPG



DSC_2949.JPG



DSC_2950.JPG



DSC_2951.JPG



DSC_2952.JPG


MFR: 6ZWB1 PN: 13067069-1
ULINE
1-800-295-5510
uline.com
SIG SAUER

DSC_2953.JPG



DSC_2954.JPG



DSC_2955.JPG



DSC_2956.JPG



DSC_2957.JPG



DSC_2958.JPG



DSC_2959.JPG



DSC_2960.JPG



DSC_2961.JPG



DSC_2962.JPG



DSC_2963.JPG



DSC_2964.JPG



DSC_2965.JPG



DSC_2966.JPG



DSC_2967.JPG



DSC_2968.JPG

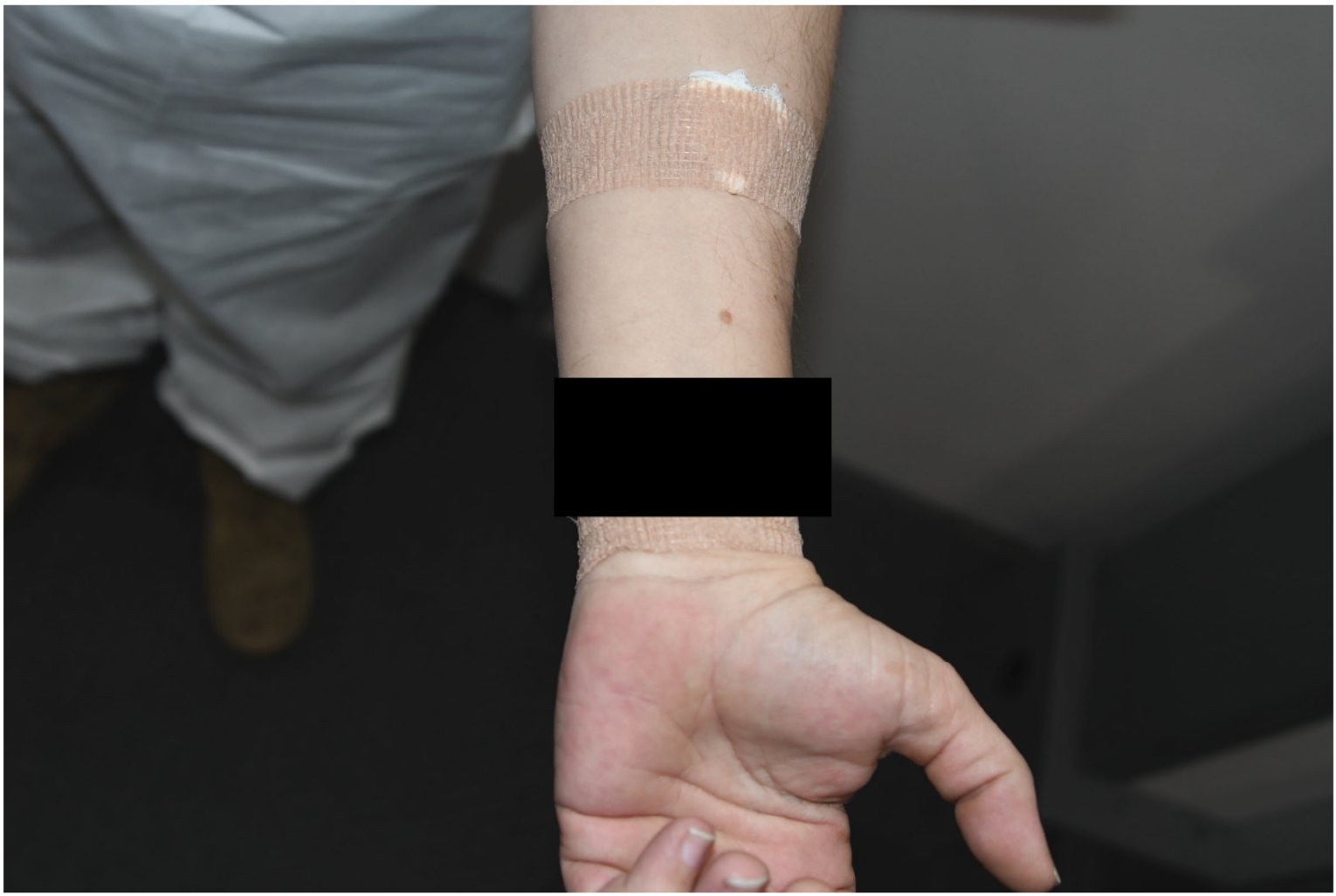

DSC_2969.JPG



DSC_2970.JPG



DSC_2971.JPG



DSC_2972.JPG



DSC_2973.JPG



DSC_2974.JPG



DSC_2975.JPG



DSC_2976.JPG



DSC_2977.JPG



DSC_2978.JPG



DSC_2979.JPG



DSC_2980.JPG



DSC_2981.JPG



DSC_2982.JPG

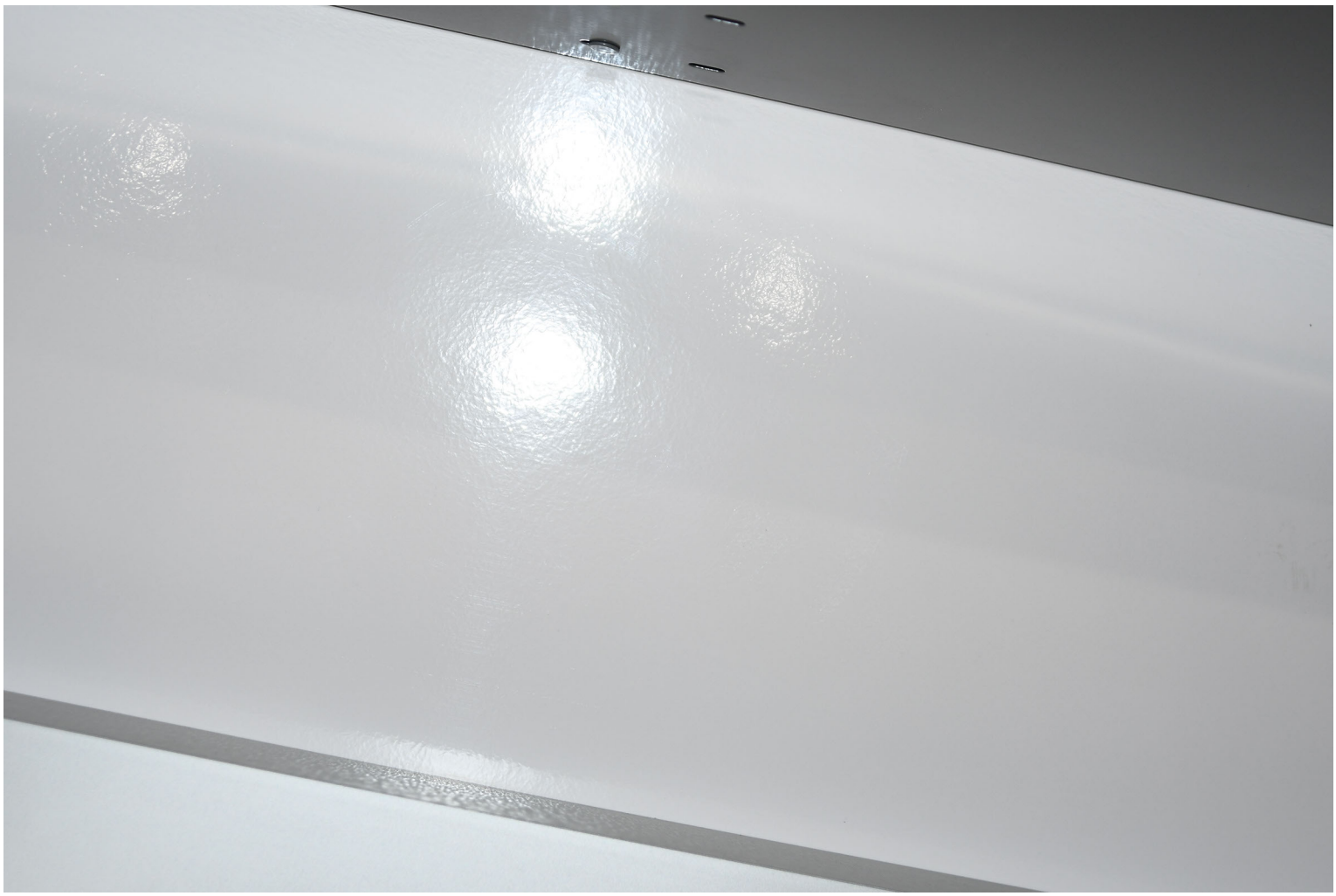

DSC_2983.JPG



DSC_2984.JPG



DSC_2985.JPG



DSC_2986.JPG



DSC_2987.JPG



DSC_2988.JPG



DSC_2989.JPG



DSC_2990.JPG



DSC_2991.JPG



DSC_2992.JPG



DSC_2993.JPG



DSC_2994.JPG



DSC_2995.JPG



DSC_2996.JPG



DSC_2997.JPG



DSC_2998.JPG



DSC_2999.JPG



DSC_3000.JPG



DSC_3001.JPG



DSC_3002.JPG



DSC_3003.JPG



DSC_3004.JPG



DSC_3005.JPG



DSC_3006.JPG



DSC_3007.JPG



DSC_3008.JPG



DSC_3009.JPG



DSC_3010.JPG



DSC_3011.JPG



DSC_3012.JPG



DSC_3013.JPG



DSC_3014.JPG



DSC_3015.JPG



DSC_3016.JPG



DSC_3017.JPG



DSC_3018.JPG



DSC_3019.JPG



DSC_3020.JPG



DSC_3021.JPG



DSC_3022.JPG



DSC_3023.JPG



DSC_3024.JPG



DSC_3025.JPG



DSC_3026.JPG



DSC_3027.JPG



DSC_3028.JPG



DSC_3029.JPG



DSC_3030.JPG



DSC_3031.JPG



DSC_3032.JPG



DSC_3033.JPG



DSC_3034.JPG



DSC_3035.JPG



DSC_3036.JPG



DSC_3037.JPG



DSC_3038.JPG



DSC_3039.JPG



DSC_3040.JPG



DSC_3041.JPG



DSC_3042.JPG



DSC_3043.JPG



DSC_3044.JPG



DSC_3045.JPG



DSC_3046.JPG



DSC_3047.JPG



DSC_3048.JPG



DSC_3049.JPG



DSC_3050.JPG



DSC_3051.JPG



DSC_3052.JPG



DSC_3053.JPG



DSC_3054.JPG



DSC_3055.JPG



DSC_3056.JPG



DSC_3057.JPG



DSC_3058.JPG



DSC_3059.JPG



DSC_3060.JPG



DSC_3061.JPG



DSC_3062.JPG



DSC_3063.JPG



DSC_3064.JPG



DSC_3065.JPG



DSC_3066.JPG



DSC_3067.JPG



DSC_3068.JPG



DSC_3069.JPG



DSC_3070.JPG



DSC_3071.JPG



DSC_3072.JPG



DSC_3073.JPG



DSC_3074.JPG



DSC_3075.JPG



DSC_3076.JPG



DSC_3077.JPG



DSC_3078.JPG



DSC_3079.JPG



DSC_3080.JPG



DSC_3081.JPG



DSC_3082.JPG



DSC_3083.JPG



DSC_3084.JPG



DSC_3085.JPG



DSC_3086.JPG



DSC_3087.JPG



DSC_3088.JPG



DSC_3089.JPG



DSC_3090.JPG



DSC_3091.JPG



DSC_3092.JPG



DSC_3093.JPG



DSC_3094.JPG



DSC_3095.JPG



DSC_3096.JPG



DSC_3097.JPG



DSC_3098.JPG



DSC_3099.JPG


[redacted]

DSC_3100.JPG



DSC_3101.JPG



DSC_3102.JPG



DSC_3103.JPG



DSC_3104.JPG



DSC_3105.JPG



DSC_3106.JPG



DSC_3107.JPG



DSC_3108.JPG



DSC_3109.JPG

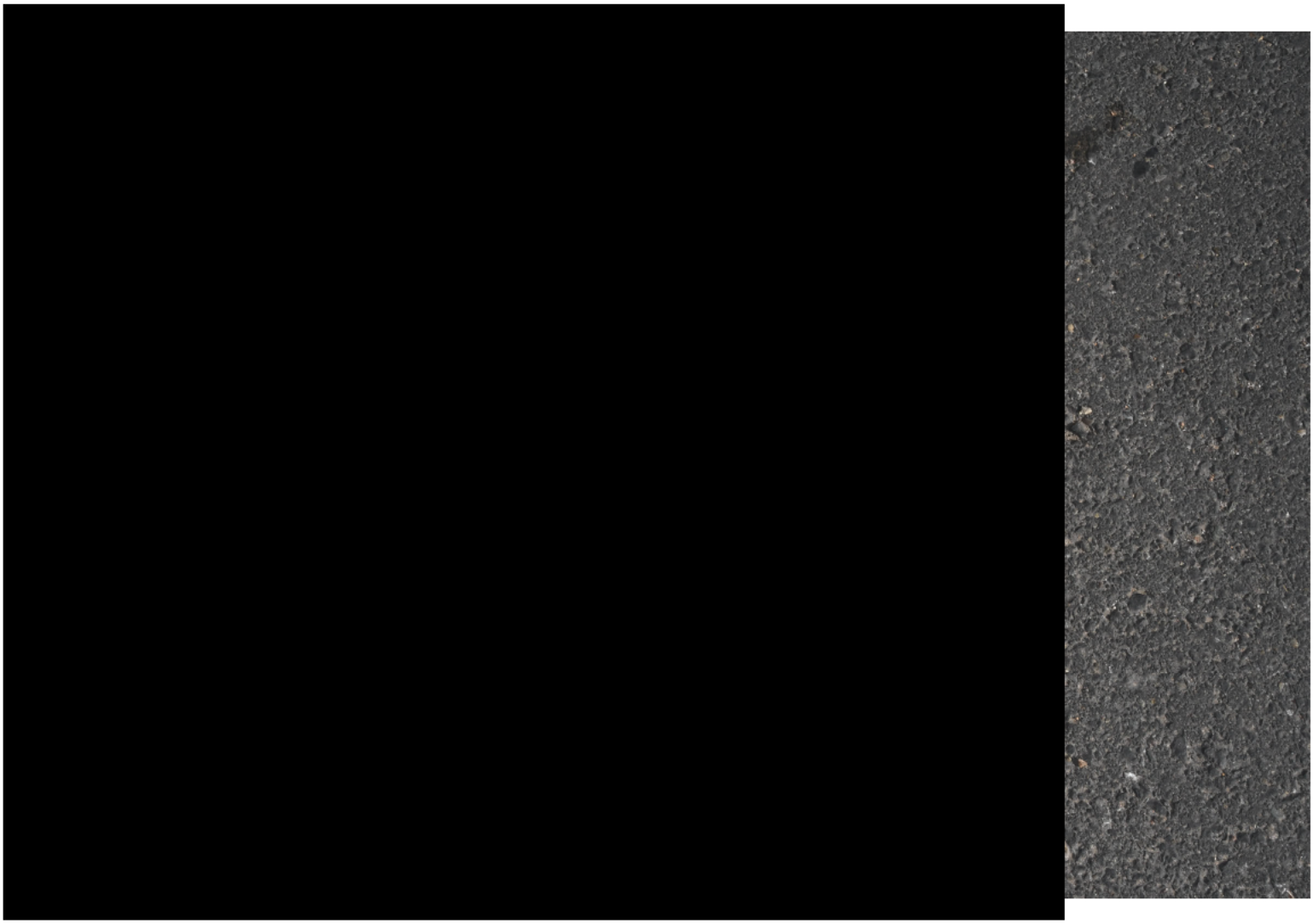

DSC_3110.JPG

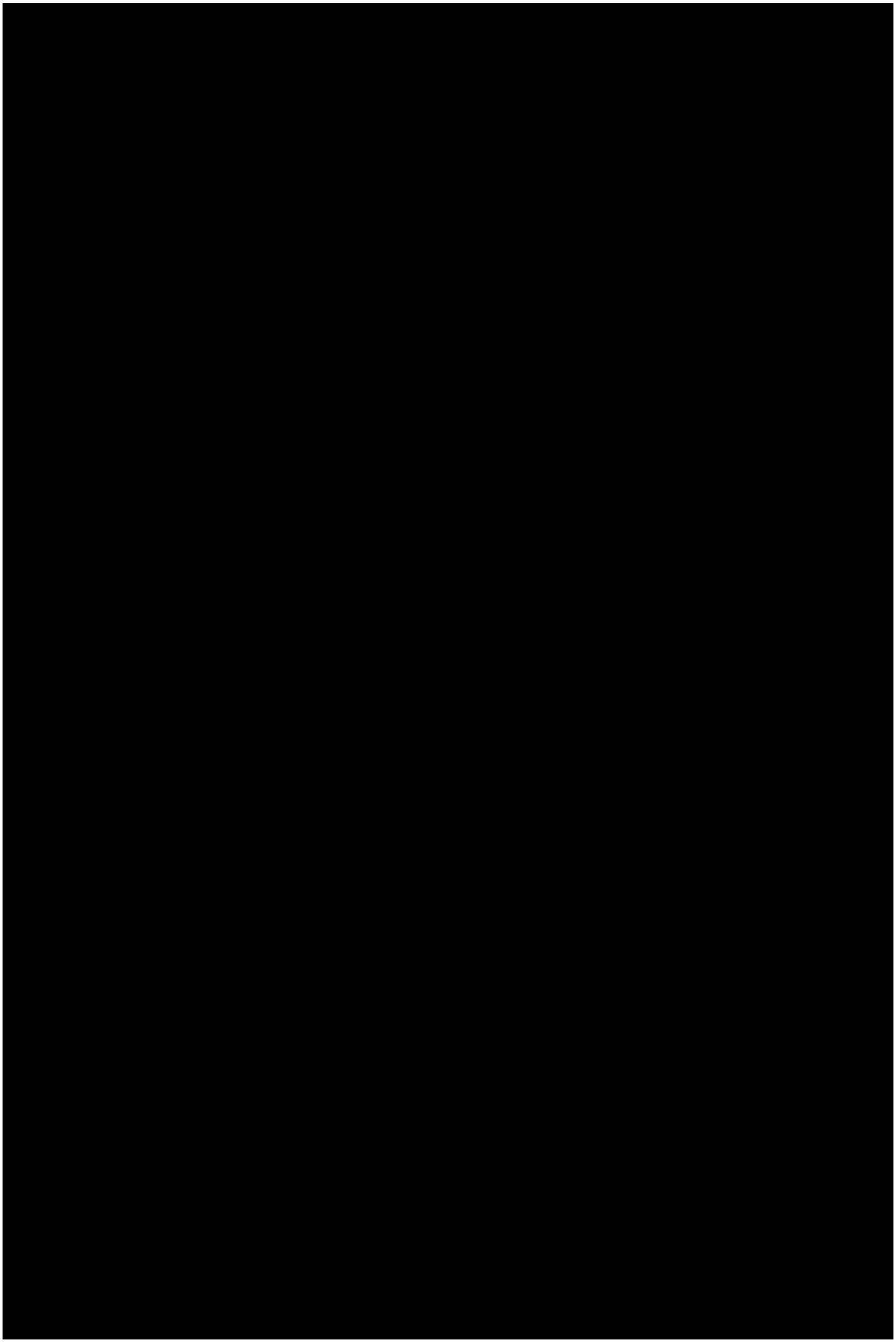

DSC_3111.JPG

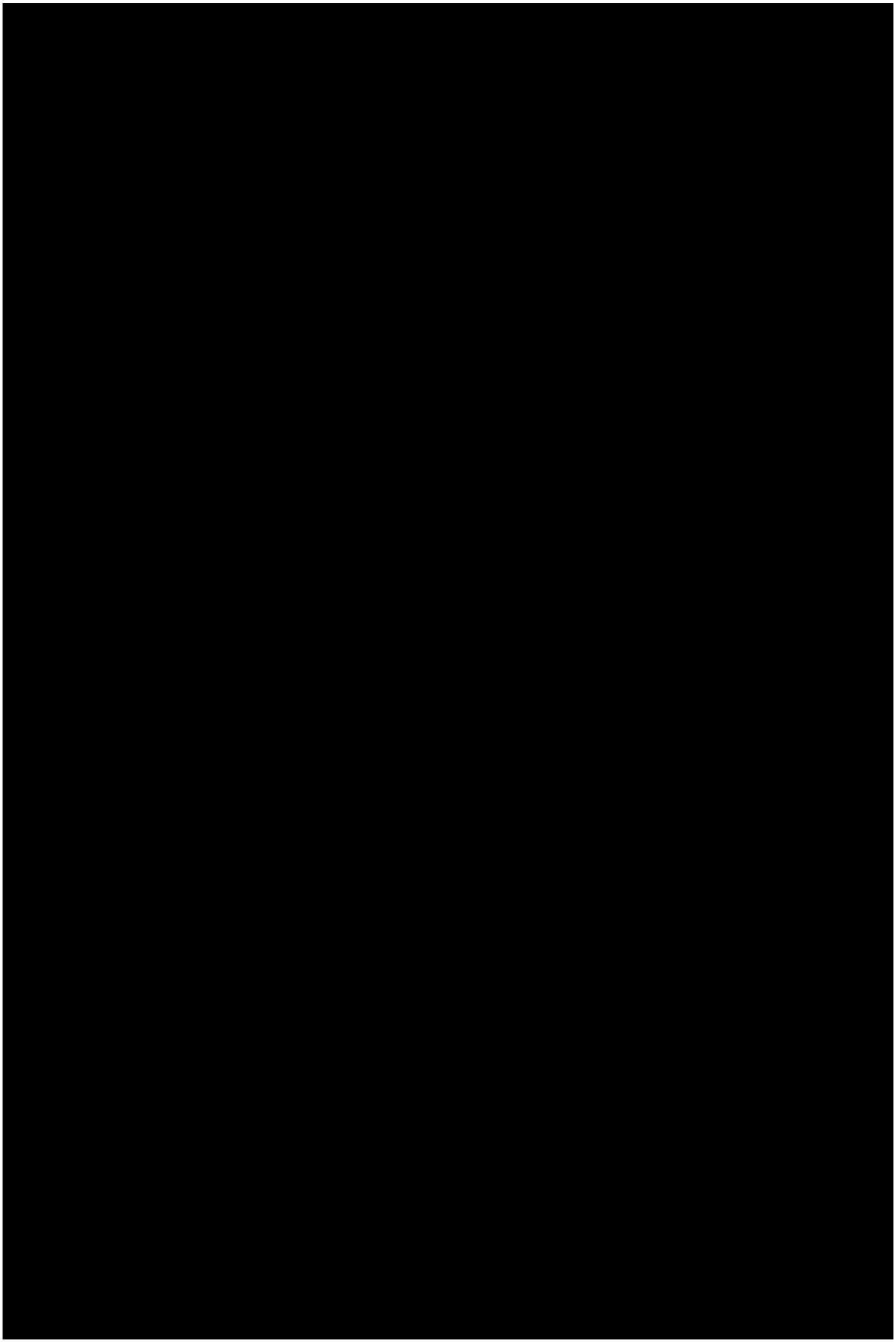

DSC_3112.JPG

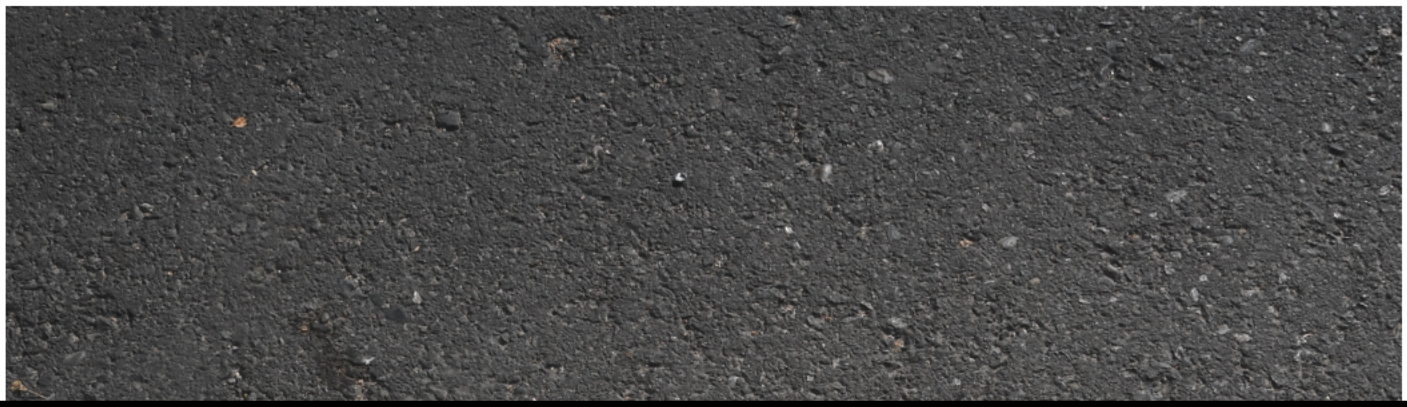



DSC_3113.JPG

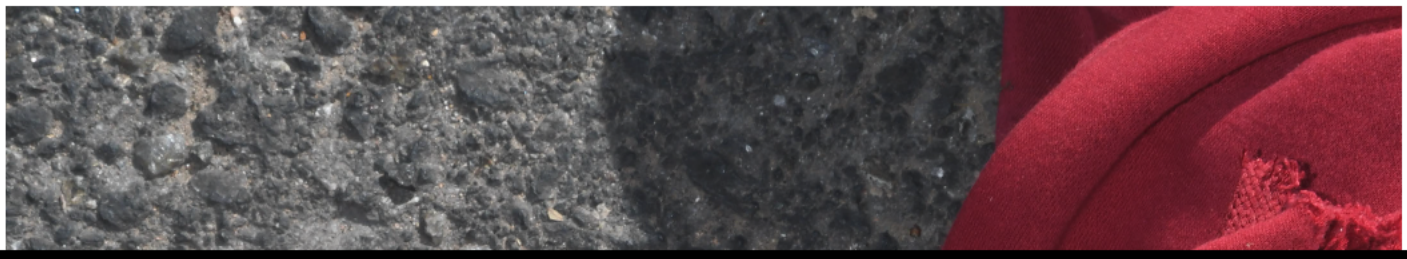

[redacted]

DSC_3114.JPG



DSC_3115.JPG



DSC_3116.JPG



DSC_3117.JPG



DSC_3118.JPG



DSC_3119.JPG



DSC_3120.JPG



DSC_3121.JPG



DSC_3122.JPG



DSC_3123.JPG



DSC_3124.JPG



DSC_3125.JPG



DSC_3126.JPG



DSC_3127.JPG



DSC_3128.JPG



DSC_3129.JPG



DSC_3130.JPG



DSC_3131.JPG



DSC_3132.JPG



DSC_3133.JPG



DSC_3134.JPG



DSC_3135.JPG



DSC_3136.JPG



DSC_3137.JPG



DSC_3138.JPG



DSC_3139.JPG



DSC_3140.JPG



DSC_3141.JPG



DSC_3142.JPG



DSC_3143.JPG



DSC_3144.JPG



DSC_3145.JPG



DSC_3146.JPG



DSC_3147.JPG



DSC_3148.JPG



DSC_3149.JPG



DSC_3150.JPG



DSC_3151.JPG



DSC_3152.JPG



DSC_3153.JPG



DSC_3154.JPG



DSC_3155.JPG



DSC_3156.JPG



DSC_3157.JPG



DSC_3158.JPG

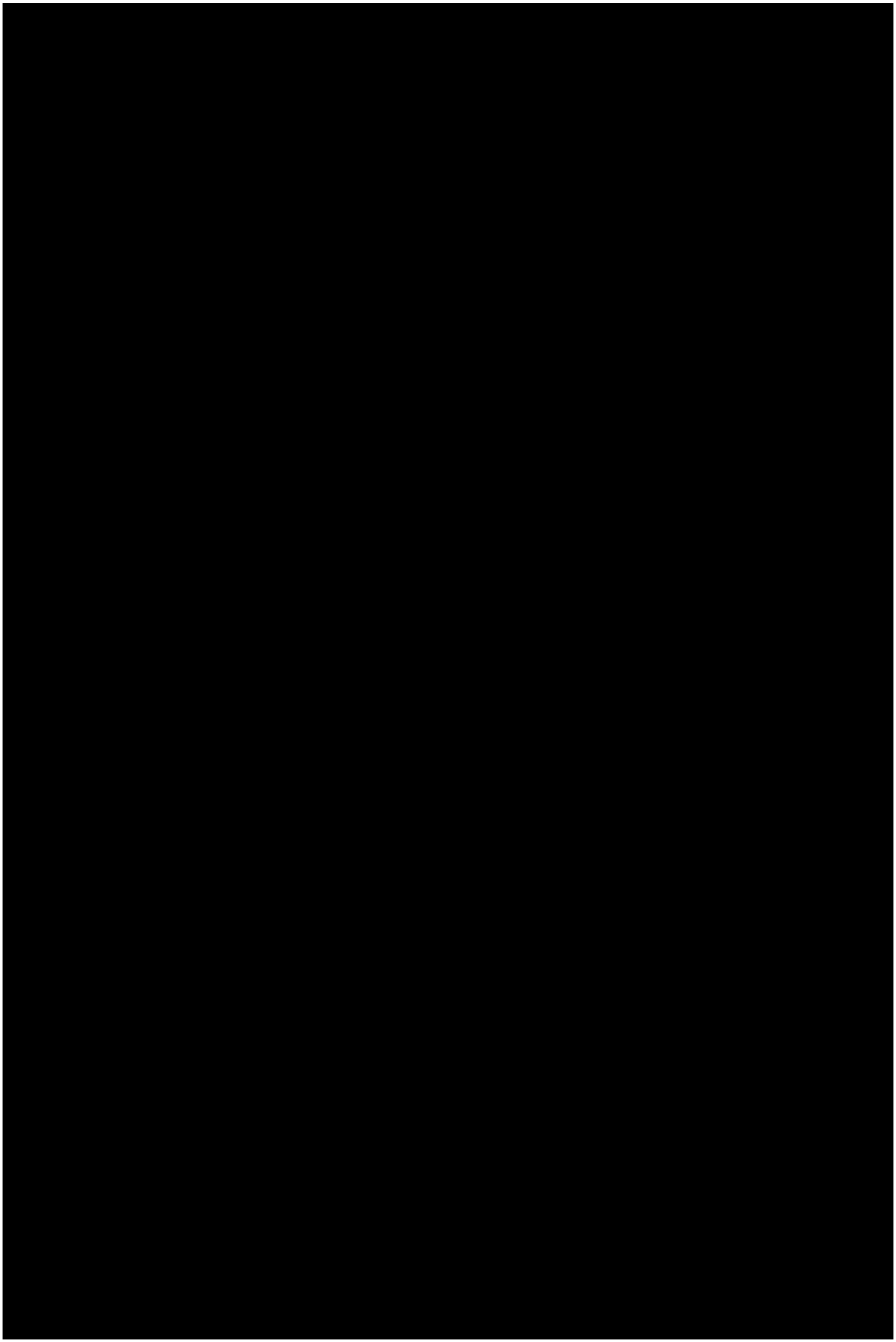

DSC_3159.JPG



DSC_3160.JPG



DSC_3161.JPG



DSC_3162.JPG



DSC_3163.JPG



DSC_3164.JPG



DSC_3165.JPG



DSC_3166.JPG



DSC_3167.JPG



DSC_3168.JPG



DSC_3169.JPG



DSC_3170.JPG



DSC_3171.JPG



DSC_3172.JPG



DSC_3173.JPG



DSC_3174.JPG



DSC_3175.JPG



DSC_3176.JPG



DSC_3177.JPG



DSC_3178.JPG

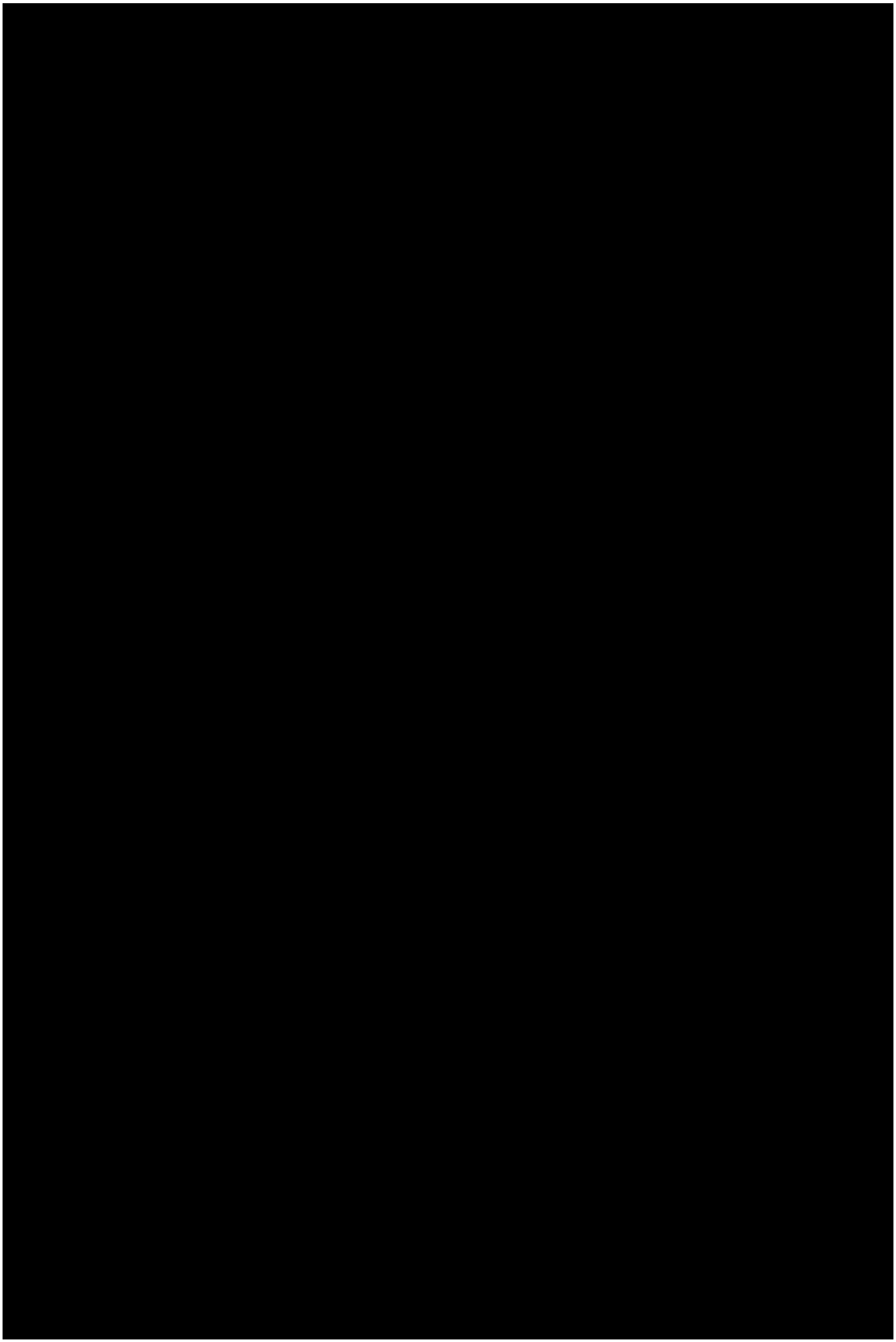

DSC_3179.JPG

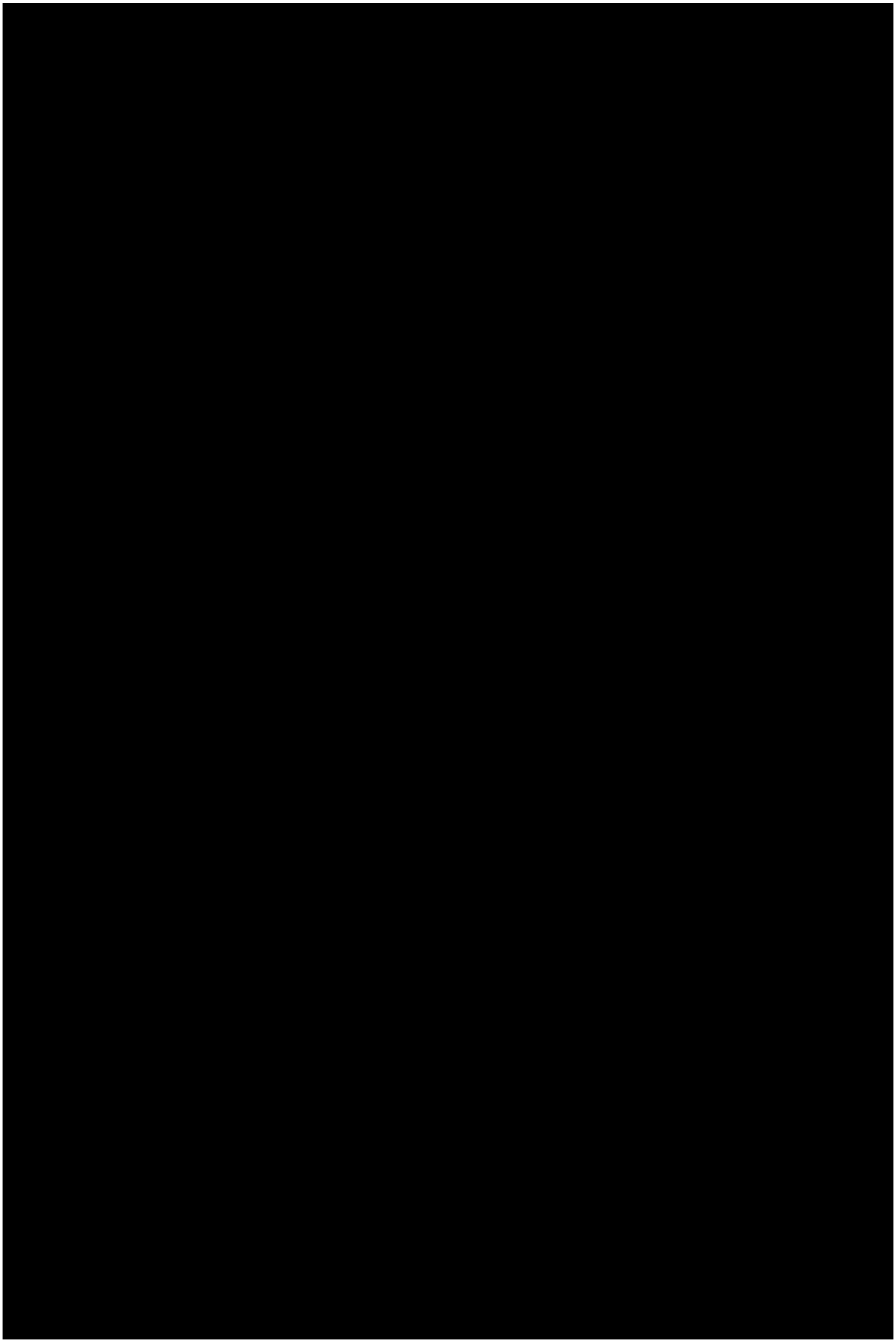

DSC_3180.JPG



DSC_3181.JPG



DSC_3182.JPG



DSC_3183.JPG



DSC_3184.JPG



DSC_3185.JPG



DSC_3186.JPG



DSC_3187.JPG



DSC_3188.JPG



DSC_3189.JPG



DSC_3190.JPG



DSC_3191.JPG



DSC_3192.JPG



DSC_3193.JPG



DSC_3194.JPG